

POS	BIT (mm)	QUANT.	COMPRIMENTO (cm)	TOTAL (cm)
1	8	260	151	42280
2	8	315	151	47565
3	8	376	394	148144
4	8	33	121	3993
5	8	21	434	9114
6	8	25	121	2936
7	8	16	106	1696
8	8	13	106	1378
9	8	18	258	4642
10	8	47	354	16548
11	8	235	716	168260
12	8	33	189	6237
13	12.5	4	258	1032
14	5.5	1	-0888-	137442

RESUMO ACO CA 50-60			
ACO (mm)	BIT	COMPR (m)	PESO (kg)
60B	8	1374	220
50A	8	4543	1817
50A	12.5	10	0
Peso Total		60B =	220 kg
Peso Total		50A =	1827 kg

DET. DE DISTRIBUIÇÃO DO NEGATIVO

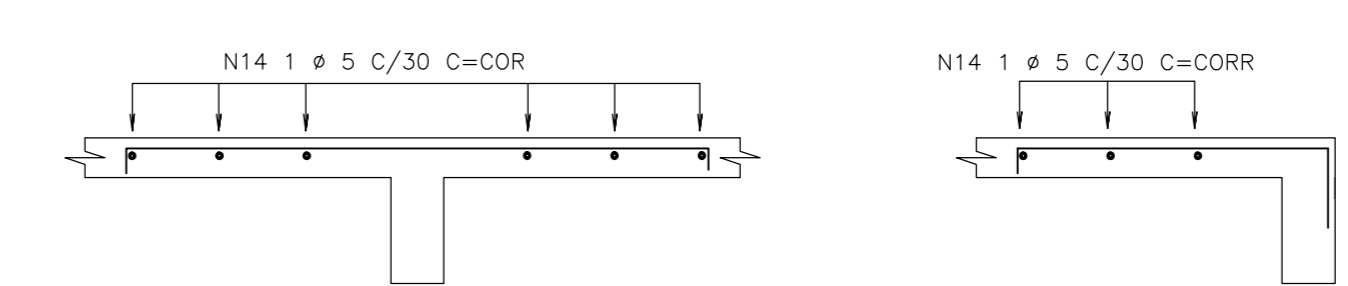

ANÁLISE DE	PROFESSOR RESPONSÁVEL	ASSINATURA
ANÁLISE DE ARQUITETURA	ARQ. ILZANGELA KEILA A. REX - CREA Nº 0462213/060	
ANÁLISE DE ESTRUTURA	ENG. LUIZA A. F. LINHARDT - CREA Nº 060093886/0	P/
ANÁLISE DE ELÉTRICA	ENG. VALDIR PIETROBON - CREA Nº 060115144	
ANÁLISE DE HIDRÁULICA	ENG. ZELIA R. SIEMOND - CREA Nº 0601518832	
RESPONSÁVEL PELA CONTRATAÇÃO	ARQ. GUSTAVO CEDRONI - CREA Nº 3061537149	

NOTAS	REVISÕES:	EDIF 3	PMSP- SIURB - EDIF
1) CORREÇÃO DA ARMAZURA (exceto onde indicado) = 2.0 cm	DATA: VISTO:	DIMENSÃO TÉCNICA DE PROJETOS - AVENIDA SÃO JOÃO, 473 - 18 INDAIAL CEP 01033-000 - TEL: 3337-9961	PREFEITURA DA CIDADE DE SÃO PAULO - SECRETARIA DE INFRA-ESTRUTURA URBANA E OBRAS-DEPARTAMENTO DE EDIFICAÇÕES
2) REDE FOLHA	04/2021 organização das folhas excluído o fundo	DIRETOR: ARQUITETO FERNANDO A. TAVARES	EMEF PADRÃO 6105 DISTRITO MOD. RIBOITA
		CHEFE: ARQUITETO EXCELO SANCHEZ	PROJETO EXECUTIVO DE ESTRUTURA
		AUTOR DO PROJETO: ILZANGELA KEILA DE ALMEIDA REX	NOVEMBRO DE 2011
		COLABORADORES:	ARMAÇÃO NEGATIVA DAS LAJES DO PRIMEIRO PAVIMENTO
			NOVEMBRO DE 2011
			ESCALA: 1:50
			S-10/32